

HÖHERE PÄDAGOGISCHE LEHRANSTALT

# LIEDERSAMMLUNG

für Klavier - Begleitungen

---

.....

.....

.....

# Abendlied

①

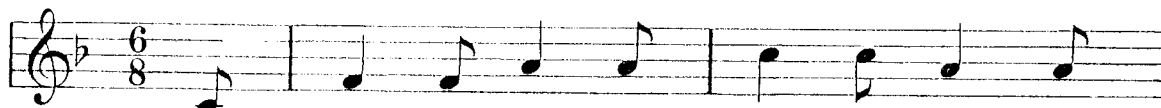

1. Die Son - ne hat in vol - ler Pracht voll -  
 2. Wie schrei - tet er am Him - mel hin so  
 3. Es ist, als ob er frü - ge zu, was

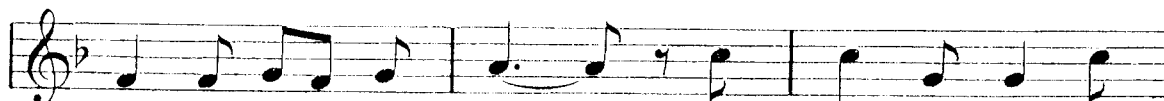

en - det ih - ren Lauf, und drü - ben geht, eh  
 freund - lich sei - ne Bahn, er hat ja Gu - tes  
 habt ihr heut ge - macht, er lä - chelt je - dem

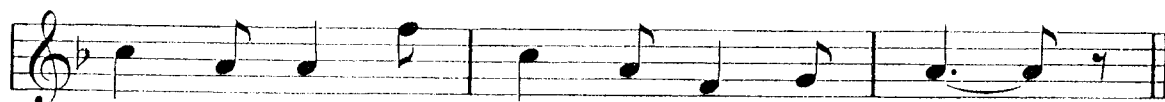

wir's ge - dacht, der lie - be Mond schon auf.\_\_\_\_  
 nur im Sinn, hat nie - mand Leid's ge - tan.\_\_\_\_  
 freund - lich zu, wünscht je - dem Gu - te Nacht.

# Grünet die Hoffnung

Jakob Kremberg (um 1689)  
 Satz von Fritz Jöde

②

{ Grü - net die Hoff - nung, halb hab ich ge - won - nen,  
 { Ist mir mein Glück - ke nicht gänz - lich zer - ron - nen,

blü - het die Treu - e, bald hab ich ge - siegt. }  
 wahr - lich, so bin ich von Her - zen ver - gnügt. }

1. Kum - mer und Pla - gen will ich ver - ja - gen,  
 2. Ha - sten und Nei - den muß ich zwar lei - den,  
 3. Hoff - nung wird brin - gen treu - li - chen Din - gen

*Da Capo*  
 wer mich wird fra - gen, dem will ich sa - gen:  
 doch solls die Freu - den von mir nicht schei - den.  
 al - les Ge - lin - gen, drum will ich sin - gen:

3

## Weihelied

Albert Methfessel

1. Stimmt an mit hel - lem, ho - hem Klang, stimmt
2. Der al - ten Hel - den Va - ter - land, dem
3. Der hel - le Sang soll him - mel - an mit

an das Lied der Lie - der, des Va - ter - lan - des  
Va - ter - land der Treu - e, dir, frei - es, un - be -  
Un - ge - stüm sich reis - sen, und je - der ech - te,

Hoch - ge - sang, das Wald - tal hall' es wie - der.  
zwung - nes Land, dir Weih'n wir uns auf's Neu - e.  
frei - e Mann, soll Freund und Bru - der heis - sen.

Mathias Claudius

# Dreikönigslied

Aus Bremgarten

1. Drei Kö - ni - ge die kom - men hie, Al -
2. Ein je - der tritt ins Haus her - ein, Al -
3. Lob, Ehr sei dir, Herr Je - sus Christ, Al -

le - lu - ja! Gold, Weih-rauch, Myr - rhen  
 le - lu - ja! den neu - en Fürst zu  
 le - lu - ja! der du uns heut er -

brin - gen sie, Al - le - lu - ja! Gold,  
 grüs - sen fein, Al - le - lu - ja! Den  
 schie - nen bist, Al - le - lu - ja! Der

Weih-rauch, Myr-rhen brin - gen sie, Al - le - lu - ja!  
 neu - en Fürst zu grüs - sen fein, Al - le - lu - ja!  
 du uns heut er - schie - nen bist, Al - le - lu - ja!

5

## Morgenlied eines Bauern

Karl Marx (geb. 1897)

1. Da kommt die lie - be Son - ne wie - der, da  
 2. Von ihr kommt Se - gen und Ge - dei - hen, sie  
 3. Und mei - ne Kin - der spie - len drun - ter und  
 4. Gött in dem blau - en Him - mel dro - ben, Gott

kommt sie wie - der her! Sie schlum - mert nicht und  
 macht die Saat so grün, sie macht das wei - te  
 tan - zen ih - ren Reihn, sind frisch und rund und  
 denn be - lohn es dir! Ich a - ber will im

wird nicht mü - de und läuft doch im - mer sehr.  
 Feld sich neu - en und mei - ne Bäu - me blühn.  
 rot und mun - ter, und das macht all ihr Schein.  
 Her - zen lo - ben von dei - ner Güt und Zier.

Aus Karl Marx «Jeden Morgen geht die Sonne auf»

Matthias Claudius (1740-1815)

für Singstimmen und Instrumente, Bärenreiter-Verlag, Kassel und Basel

6

## Das Leben welkt wie Gras

Aus Schottland

1. Das Le - ben welkt wie Gras, wie  
 2. Doch Got - tes Gna - de bleibt dem

Blu - men auf der Flur. So - bald der Wind dar -  
 From - men e - wig steh'n. Wer sei - nen Bund von

ü - ber geht, ver - schwin - det ih - re Spur.  
 Her - zen hält, wird nim - mer - mehr ver - geh'n.

Karl Straube

7

# Durch Feld und Wald zu schweifen

K. Fr. Zelter (1758-1832)

1. Durch Feld und Wald zu schweifen, mein Lied-chen weg - zu -
2. Ich kann sie kaum er - warten, die er - ste Blum' im
3. Ich sing ihn in der Wei-te, auf Ei - ses Läng' und
4. Denn wie ich bei der Lin-de das jun - ge Völkchen

pfei - fen, so geht's von Ort zu Ort! Und nach dem  
 Gar - ten, die er - ste Blüt' am Baum. Sie grüs - sen  
 Brei - te, da blüht der Win - ter schön! Auch die - se  
 fin - de, so - gleich er - reg ich sie. Der stumpfe

Tak - te re - get und nach dem Mass be - we - get sich  
 mei - ne Lie - der, und kommt der Win - ter wie - der, find  
 Blü - te schwindet, und neu - e Freu - de fin - det sich  
 Bursche bläht sich, das stei - fe Mädchen dreht sich nach

al - les an mir fort. —  
 ich noch je - nen Traum. —  
 auf be - bau - ten Höhn. —  
 mei - ner Me - lo - die. —

Johann Wolfgang von Goethe (1749-1832)

8

# Wer hat die Blumen nur erdacht

Schlesische Volksweise  
Satz: Willi Gohl (geb. 1925)

1. Wer hat die Blumen nur erdacht? Wer hat sie so schön gemacht?
2. Wer hat im Gar-ten und im Feld sie so auf einmal hin - ge-stellt?
3. Wer ist's, der ih-nen al-len schafft in den Wurzeln fri-schen Saft,
4. Wer das ist und wer das kann und nicht mü-de wird dar - an?

Gelb und rot und weiss und blau, dass ich mei - ne Lust dran schau.  
 Erst war's doch so hart und kahl, blüht nun al - les auf ein - mal.  
 giesst den Morgen-tau hin - ein, schickt den hel - len Son - nenschein?  
 Das ist Gott in sei - ner Kraft, der die lie - ben Blumen schafft.

9

# Abendfrieden

Walter Schmid (geb. 1906)

Ruhig *p*

1. Glü - hend geht die Son - ne un - ter,  
 2. Nur der A - bend - glock - ke Tö - nen  
 3. Trau - tes Bild des A - bend - wer - dens

rot ver-glimmt ihr letz-ter Strahl, Frie - den senkt sich  
 klin - get sanft zu mir her - auf, aus dem See, dem  
 ü - berm stil - len Hei - mat-tal. Mond und Stern - lein

*p*

auf mem Städt - chen, Frie - den liegt auf Berg und Tal.  
 berg - um - kränz - ten stei - gen Sil - ber - dün - ste auf.  
 leuch - ten nie - der. Tie - fe Ru - he all - zu - mal.

10

# Bei der stillen Mondeshelle

Wasserlied

Johann Friedrich Reichardt (1752-1814), 1788

*Sanft*  
 Flöte (8va)

Bei der stil - len Mon - des - hel - le trei - ben

wir mit fro - hem Sinn auf dem Bäch - lein, oh - ne

Wel - le, hin und her, und her und hin! - her.

# Jetzt geht es in die Welt

Im Schritt

Walther Hensel (1887-1956)

11

1. Jetzt geht es in die Welt. Das Stünd-lein ist ge-  
2. Ein wohl-ge-rei-ster Mann, der in der Welt ge-  
3. Zu Strass-burg an dem Rhein, da gibt es viel zu

kom-men, ich hab mein Sinn ge-stellt, zu  
we-sen ist, der et-was weiss und kann, von  
schau-en von Silber und E-del-stein; wer

rei-sen und zu wan-dern von ei-ner Stadt zur  
dem-ist viel zu hal-ten bei Jun-gen und bei  
Geld hat, der kann kau-fen ein, wer keins hat, der muss

an--dern, so lang es Gott ge-fällt.  
Al--ten, ich selbst halt viel da-von.  
las-sen sein zu Strass-burg an dem Rhein.

# In einem Kripplein

Aus Süddeutschland

Fassung und Satz: Willi Gohl (geb. 1925)

1. In ei-nem Kripplein, lie-get das Kind-lein,

s frie-ret so sehr. Es ist so arm,— daß Gott er-

barm,— kommt all hier-her und komm kei-ner nicht leer.

# Ersatzaufgaben 2. SJ.

Lied 1 : Schreiben Sie eine zweite Stimme

Lied 2 : Schreiben Sie die zu spielenden Akkorde

# Melodien zum Begleiten

Frau Musica singt

M. Luther

1.

Wiegenlied

J. Brahms

2.

# Morgenlied

Hans Roelli (1889-1962)

1. Ich schrei - te in den Mor - gen, die
2. Ich will mit hel - len Sin - nen in
3. Ich will aus mei - nem Her - zen so
4. Drum auf! und nicht ver - za - gen; wer

Welt ist frisch er-wacht; die Träu-me und die Sor - gen lass  
die - ser Frü-he sein; kann ich die Stund be-gin - nen, so  
vie - le Lie-be streun, dass wir die tie - fen Schmerzen ver-  
nicht die Sonn be-gehrt, wer sich nicht weiss zu schla - gen, ist

ich zu - rück der Nacht. }  
ist der A - bend mein. } Wer sich nicht weiss zu schla - gen, ist  
ges - sen und uns freun. }  
nicht des Le - bens wert. }

nicht des Le - bens wert, — ist nicht des Le - bens wert.

# Schön ist die Welt

## Jetzt geht es in die Welt

Im Schritt

Walther Hensel (1887-1956)

1. Jetzt geht es in die Welt. Das Stünd-lein ist ge-
2. Ein wohl - ge - rei - ster Mann, der in der Welt ge-
3. Zu Strass-burg an dem Rhein, da gibt es viel zu

kom - men, ich hab mein Sinn ge - stellt, zu  
we-sen ist, der et - was weiss und kann, von  
schau - en von Silber, und E - del - stein; wer

rei - sen und zu wan - dern von ei - ner Stadt zur  
dem ist viel zu hal - ten bei Jun - gen und bei  
Geld hat, der kann kau-fen ein, wer keins hat, der muss

an - - dern, so lang es Gott ge - fällt.  
Al - - ten, ich selbst halt viel da - von.  
las - sen sein zu Strass - burg an dem Rhein.

Worte nach einem schlesischen Volkslied

Aus Hensel «Strampedemi», Bärenreiter-Verlag, Kassel und Basel

harmonisieren Sie die beiden Melodien :

F. Schubert

1.

Volkslied

2.

