

CIKKSZÁM	TGL	MSZ	mm	
			d	l
99 00011 056	0-94	220	1,5	8
99 00011 273	0-94	220	3	18
99 00011 683	0-94	220	8	80
99 00011 224	0-94	220	2	22
99 00011 320	0-94	220	3,2	28
99 00011 394	0-94	220	4	8
99 00011 185	0-94	220	2	14
99 00011 265	0-94	220	3,2	14
99 00011 128	0-94	220	1,6	12
99 00011 064	0-94	220	1,5	10
-	0-94	220	3,2	14
-	0-94	220	2,5	14
99 00093 177	0-94	220	4	8

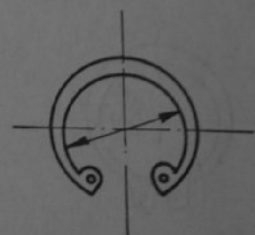

CIKKSZÁM	TGL	MSZ	mm	
			d	s
99 00033 166	0-472	231	35	1,5
99 00033 141	0-472	231	32	1,2
99 00033 287	0-472	231	62	2
99 00025 117	0-472	231	22	1
99 00025 174	0-472	231	32	1,2
99 00155 038	0-73123	231	20	1

Seeger gyűrű, tengelyhez

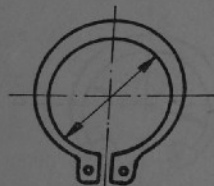

CIKKSZÁM	TGL	MSZ	mm	
			d	s
99 00025 020	0-471	232	10	1
99 00025 061	0-471	232	15	1
99 00025 367	0-471	232	13	1
99 00805 107	0-471	232	14	1

Illesztő szeg

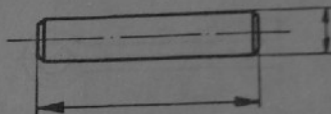

CIKKSZÁM	TGL	MSZ	mm	
			d	l
99 00000 078	0-7	239	2,5	25
99 00000 391	0-7	239	8	20

Rögzítő szeg

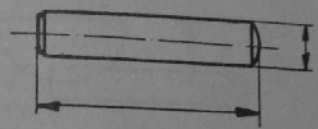

CIKKSZÁM	TGL	MSZ KGST	mm	
			d	l
99 00000 350	O-7	239	6	14
-	O-7	239	5	8

Kupos szeg

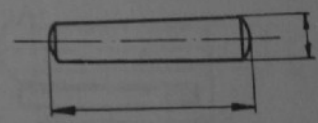

CIKKSZÁM	TGL	MSZ KGST	mm	
			d	l
99 00088 196	O-1471	240	8	32
99 00088 188	O-1471	240	5	25

Acél alátét, hatlapfejű csavarhoz és
hatlapu csavaranyához

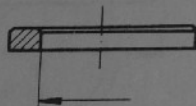

Acél alátét, hengeresfejű csavarhoz és
csapszeghez

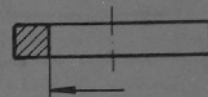

CIKKSZÁM	TGL	MSZ KGST	d/mm
99 00016 454	0-125	280	M 8
99 00016 036	0-125	280	M 6
99 00016 052	0-125	280	M 10
99 00016 438	0-125	280	M 5
99 00016 028	0-125	280	M 4
99 00016 044	0-125	280	M 8
99 00100 057	0-125	280	M 10

CIKKSZÁM	TGL	MSZ KGST	d/mm
99 00144 051	17774	281	13

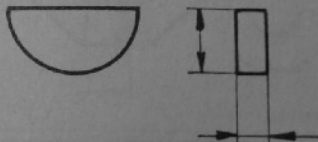
Ives retesz

CIKKSZÁM	TGL	MSZ	mm	
			b	l
99 00139 021	9499	311	3	3,7
99 00139 038	9499	311	3	5
99 00139 046	9499	311	4	5
99 00139 070	9499	311	5	9
99 00139 118	9499	311	6	9
99 00139 142	9499	311	8	11

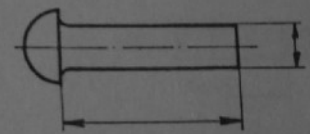
Félgömbfejű szegecs

CIKKSZÁM	TGL	MSZ KGST	mm	
			d	l
99 00166 008	O-7338	1019	A 3	8

Hatlapu alacsony anya

CIKKSZÁM	TGL	MSZ	d/mm
99 00031 084	O-439	2162	M 6x1

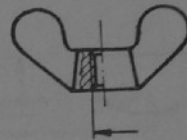
Szárnyas anya

CIKKSZÁM	TGL	MSZ	d/mm
99 00023 010	O-315	2183	M 8

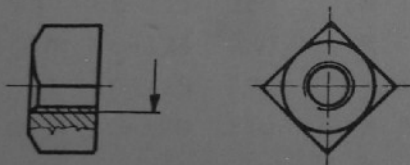
Négylapu anya

CIKKSZÁM	TGL	MSZ	d/mm
-	22434	2140	M 4

Alátét serlegcsavarhoz

CIKKSZÁM	TGL	MSZ	d/mm
99 00032 044	O-440	2208	M 6
99 00032 060	O-440	2208	M 8
99 00032 036	O-440	2208	M 6
99 00032 052	O-440	2208	M 6

Orros biztosítólemez

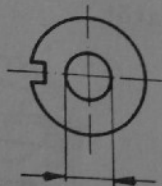

CIKKSZÁM	TGL	MSZ	d/mm
99 00007 035	O-93	2211	6,4

Kupos alátét, lemezcsavarhoz

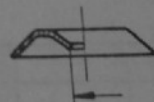

CIKKSZÁM	TGL	MSZ	d/mm
-	21705	2216	4,2

Biztosítólemez csavarhoz

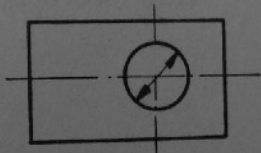

CIKKSZÁM	TGL	MSZ	d/mm
99 00037 016	O-463	2213	8,4

Csapszeg

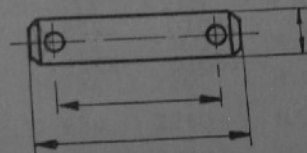

CIKKSZÁM	TGL	MSZ	d	l	l ₁
-	O-1433	2227	8	18	10
99 00085 835	O-1433	2227	8	45	36
99 00085 827	O-1433	2227	6	28	-

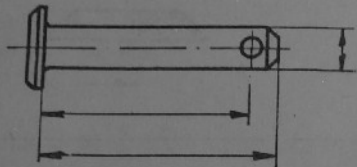
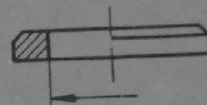
Fejes csapszegCsapszegalátét

CIKKSZÁM	TGL	MSZ	d	l	l ₁
99 00145 011	18010	2229	5	10	7
99 00145 944	18010	2229	5	16	12
99 00145 952	18010	2229	6	14	11
99 00085 827	18010	2229	10	28	20
-	18010	2229	7	16	20
-	18010	2229	8	16	12

CIKKSZÁM	TGL	MSZ	d/mm
99 00134 025	0-9021	2233	5
99 00134 033	0-9021	2233	6
99 00134 041	0-9021	2233	8

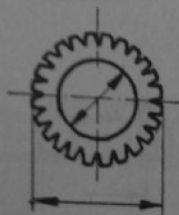
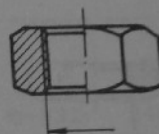
Külsőfogazatu alátétHatlapu anya

CIKKSZÁM	TGL	MSZ	d/mm
99 00100 016	O-6797	2236	M 4
99 00100 032	O-6797	2236	M 6
99 00100 153	O-6797	2236	M 6
-	O-6797	2236	M 10
-	O-6797	2236	M 12

CIKKSZÁM	TGL	MSZ	d/mm
99 00072 180	O-934	2260	M 8
99 00072 164	O-934	2260	M 8
99 00072 131	O-934	2260	M 6
99 00072 211	O-934	2260	M 10
99 00072 453	O-934	2260	M 12x1,5
99 00072 855	O-934	2260	M 8x1
99 00072 156	O-934	2260	M 6x1
99 00072 197	O-934	2260	M 10x1
99 00072 107	O-934	2260	M 5x1
99 00072 092	O-934	2260	M 4x1
99 00072 123	O-934	2260	M 5x1
99 00072 109	O-934	2260	M 5x1
99 00072 035	O-934	2260	M 3x1
99 00072 180	O-934	2260	M 5x1
99 00072 180	O-934	2260	M 6x1

Hatlapu alacsony anya, finom métermenettel

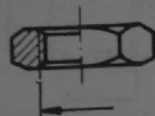

Koronás anya

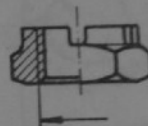

CIKKSZÁM	TGL	MSZ	d/mm
99 00079 055	0-936	2291	M 12x1,5
99 00076 071	0-936	2291	M 12x1,5
99 00076 184	0-936	2291	M 24x1,5
99 00076 096	0-936	2291	M 14x1,5bal.m.
99 00076 030	0-936	2291	M 10x1
99 00076 256	0-936	2291	M 14x1,5
-	0-936	2291	M 18x1,5
99 00955 307	0-936	2291	M 14x1,5

CIKKSZÁM	TGL	MSZ	d/mm
99 00077 111	0-937	2294	M 10x1
99 00077 136	0-937	2294	M 14x1,5

Aszokcsavar /Tőcsavar/

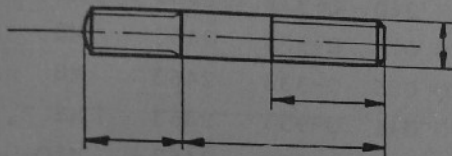

CIKKSZÁM	TGL	MSZ	mm			
			dd	ee	ll	bb
99 00058 117	O-835	2410	M8	16	18	22
99 00058 133	O-835	2410	M8	16	20	22
99 00058 174	O-835	2410	M8	16	25	22
99 00058 213	O-835	2410	M8	16	30	22

Hatlapfejű csavar

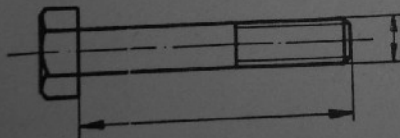

CIKKSZÁM	TGL	MSZ	mm	
			d	l
99 00074 881	O-931	2461	M10	85
99 00074 760	O-931	2461	M10	60
99 00074 350	O-931	2461	M8	40
99 00074 326	O-931	2461	M8	35
99 00074 904	O-931	2461	M8	55
-	O-931	2461	M10	50
99 00074 672	O-931	2461	M8	40
99 00074 615	O-931	2461	M8	100
99 00074 383	O-931	2461	M8	45
99 00074 463	O-931	2461	M8	60
-	O-931	2461	M8	65
99 00074 527	O-931	2461	M8	70
99 00074 174	O-931	2461	M6	40
99 00074 100	O-931	2461	M6	25
99 00075 343	O-931	2461	M10	55
99 00074 414	O-933	2461	M8	50
99 00074 141	O-933	2461	M6	35
99 00074 672	O-933	2461	M10	45
99 00075 335	O-933	2461	M8	35
99 00074 301	O-933	2461	M8	30

Hatlapfejű tövigmenetes csavar

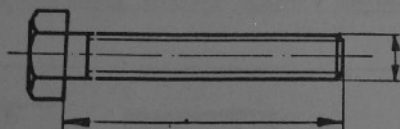

CIKKSZÁM	TGL	MSZ	mm	
			d	l
99 00069 466	O-933	2463	M6	12
99 00069 796	O-933	2463	M6	65
99 00069 240	O-933	2463	M5	20
99 00069 835	O-933	2463	M8	12
99 00069 546	O-933	2463	M6	16
99 00069 618	O-933	2463	M6	20
99 00069 441	O-933	2463	M6	10
99 00069 513	O-933	2463	M6	16
99 00069 683	O-933	2463	M6	30
99 00069 482	O-933	2463	M6	14
99 00069 097	O-933	2463	M4	10
99 00069 650	O-933	2463	M6	25
99 00069 972	O-933	2463	M8	20
99 00069 216	O-933	2463	M5	12
99 00069 915	O-933	2463	M8	16
99 00069 177	O-933	2463	M5	10
99 00069 425	O-933	2463	M6	10

CIKKSZÁM	TGL	MSZ	mm	
			d	l
99 00069 064	O-933	2463	M4	10
99 00069 240	O-933	2463	M5	14
99 00070 074	O-933	2463	M8	35
99 00070 033	O-933	2463	M8	25
99 00070 041	O-933	2463	M8	30
99 00070 402	O-933	2463	M10	30
99 00070 250	O-933	2463	M10	16
99 00070 000	O-933	2463	M8	25
-	O-933	2463	M10	20

Hatlapfejű peremes zárócsavar finom métermenettel

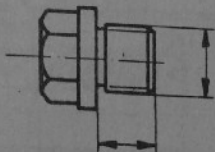

CIKKSZÁM	TGL	MSZ	mm	
			d	l
99 00339 133	O-7604	2458	M22x1,5	14

Hatlapfejű csavar, finom métermenettel

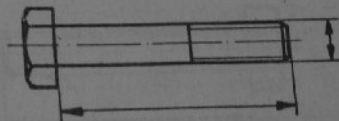

CIKKSZÁM	TGL	MSZ	mm	
			d	l
99 00082 832	O-960	2490	M12x1,5	65
99 00082 824	O-960	2490	M12x1,6	55

Hatlapfejű tövigmenetes csavar, finom métermenettel

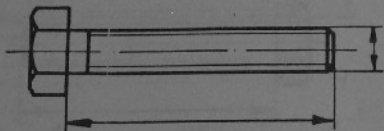

CIKKSZÁM	TGL	MSZ	mm	
			d	l
99 00852 405	O-961	2491	M14x1,5	80
99 00084 914	O-961	2491	M12x1,5	80
99 00084 192	O-961	2491	M12x1,6	60
99 00084 922	O-961	2491	M12x1,5	100

Süllyesztettfejű lemezcsavar

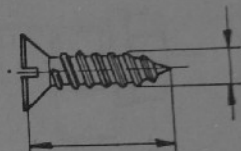

CIKKSZÁM	TGL	MSZ	mm	
			d	l
99 000129 003	O-7973	2493	4	16
-	O-7973	2493	3,5	16

Süllyesztettfejú csavar

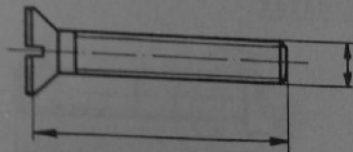

CIKKSZÁM	TGL	MSZ KGST	mm	
			d	l
99 00095 314	5683	2652	M6	16
99 00095 275	5683	2652	M6	12
99 00095 074	5683	2652	M4	10
99 00095 507	5683	2652	M8	20
99 00095 113	5683	2652	M4	12
99 00095 531	5683	2652	M10	15
-	5683	2652	M5	12
-	5683	2652	M5	14
99 00009 221	5683	2652	M5	15

Hengeresfejú hornyos csavar

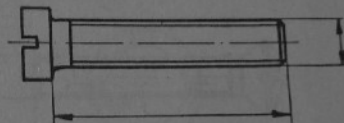

CIKKSZÁM	TGL	MSZ KGST	mm	
			d	l
99 00017 406	O-84	2653	M4	18
99 00017 254	O-84	2653	M4	10
99 00017 728	O-84	2653	M5	14
99 00017 793	O-84	2653	M5	16
99 00017 190	O-84	2653	M4	6
99 00017 221	O-84	2653	M4	8
99 00017 672	O-84	2653	M5	10
99 00017 020	O-84	2653	M3	6
99 00017 873	O-84	2653	M5	20
99 00018 095	O-84	2653	M6	12
99 00018 302	O-84	2653	M6	30
99 00069 031	O-84	2653	M4	10
99 00712 025	O-84	2653	M4	12
99 00017 664	O-933	2653	M5	10

Lencsefejű csavar

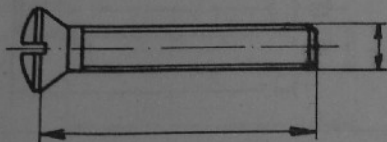

CIKKSZÁM	TGL	MSZ KGST	mm	
			d	l
99 00097 211	5687	2655	M4	18
99 00097 123	5687	2655	M4	6
99 00097 043	5687	2655	M3	6
99 00097 285	5687	2655	M4	20
99 00097 252	5687	2655	M4	15
-	5687	2655	M5	20
99 00002 545	5687	2655	M6	12
-	5687	2655	M5	12

Hengeresfejű belsőkulcsnyílású tövigméretes csavar

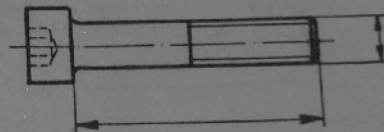

CIKKSZÁM	TGL	MSZ KGST	mm	
			d	l
99 00065 108	O-912	2662	M8	14
99 00065 116	O-912	2662	M8	16
-	O-912	2662	M6	16
-	O-912	2662	M12	70

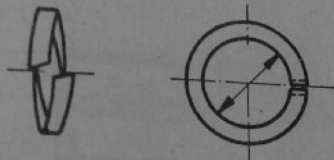
Rugós gyűrűRugós alátét

CIKKSZÁM	TGL	MSZ KGST	d/mm
99 00106 150	7403	2665	B 12
99 00106 118	7403	2665	B 8
99 00106 095	7403	2665	B 6
99 00106 070	7403	2665	B 5
99 00106 054	7403	2665	B 4
99 00106 013	7403	2665	B 3
99 00106 134	7403	2665	B 10
99 00106 175	7403	2665	B 14

CIKKSZÁM	TGL	MSZ	d/mm
99 00022 122	O-137	2665	10
99 00022 106	O-137	2665	8
99 00022 147	O-137	2665	12
99 00022 067	O-137	2665	5
99 00022 083	O-137	2665	6
99 00022 042	O-137	2665	4
99 00022 075	O-137	2665	6
99 00100 137	O-137	2665	4

Hatlapfejű menetfuró csavar

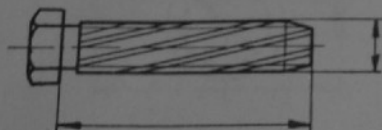

CIKKSZÁM	TGL	MSZ	mm	
			d	l
-	5738	9199	M 5	10
99 00098 028	5738	9199	M 6	16
99 00098 003	5738	9199	M 5	10

Lencsefejű keresztornyos csavar

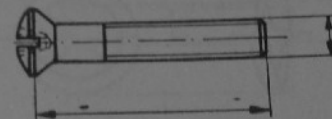

CIKKSZÁM	TGL	MSZ	mm	
			d	l
-	O-7985	10110	M 3	6

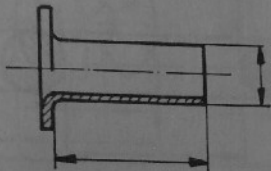

CIKKSZÁM	TGL	MSZ	mm		
			d	v	l
99 00103 172	0-7339	10813	5	0,75	6

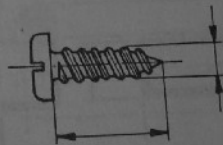

CIKKSZÁM	TGL	MSZ	mm	
			d	l
-	0-7971	12227	3,5	16
-	0-7971	12227	2,9	9,5
-	0-7971	12227	3,5	9
-	0-7971	12227	3,5	13
-	0-7971	12227	3,5	6,5
-	0-7971	12227	3,5	19

Kétrészes csőszegecs

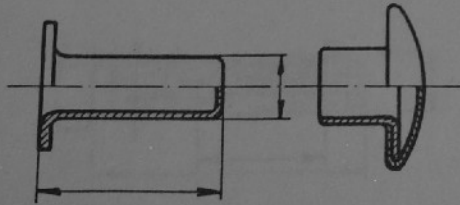

CIKKSZÁM	TGL	MSZ	mm	
			d	l
99 00330 037	O-7331	10816	A 5,4	12
-	O-7331	10816	A 5,4	12

Körgyűrű

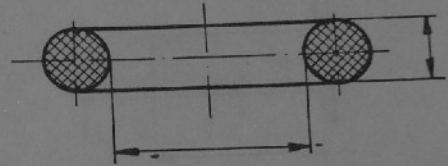

CIKKSZÁM	TGL	KG	MSZ	mm	
				d	s
99 00321 132	6365	2611	45	3	
99 00321 831	6365	2611	95	2	

Biztosító alátét, tengelyhez

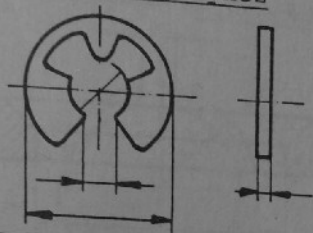

CIKKSZÁM	TGL	d_1	d_2	a	s
-	O-6799	7	14	5,84	0,8

Tömítőgyűrű

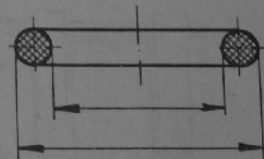

CIKKSZÁM	TGL	MSZ	mm	
			D	d
99 00108 193	O-7603		A 13,5	10
99 00108 554	O.7603		A 27	22
99 00108 072	O-7603		A 11,5	8
99 00108 312	O-7603		A 18	14
99 00108 208	O-7603		C 14	10
99 00108 208	O-7603		A 13,5	10
99 00108 232	O-7603		A 15,5	12
99 00108 601	O-7603		A 29	24
99 00108 964	O.7603		C 13,5	10
99 00108 562	O-7603		A 27	22
99 00108 111	O-7603		A 12	8
99 00109 008	O-7603		A 41	35
99 00109 057	O-7603		A 10	6
99 00109 225	O-7603		C 14	10
91 07002 174	O-7603		18	12

Tömlőfeszítő, tömlőszorító szalaggal

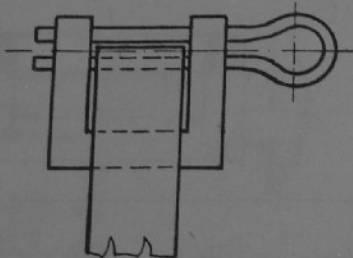

CIKKSZÁM	TGL	MSZ	
99 00520 774	11046		A 5

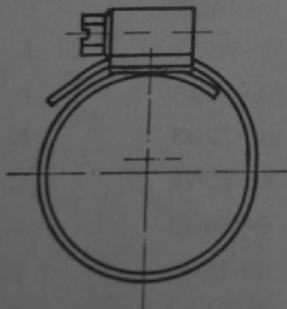

99 00520 774 11046

mm	
v	l
5	115

Tengelytömítő gyűrű

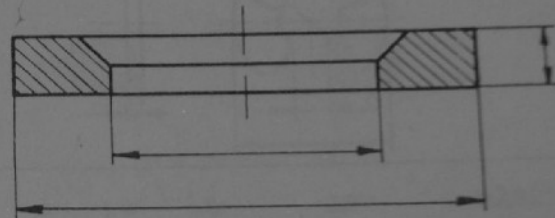

CIKKSZÁM	TGL	MSZ	d	D	h
99 00141 707	16454		58	80	10
99 00141 241	16454		20	40	10
99 00142 917	16454		48	62	8

Feszítőgyűrű, tengelyhez

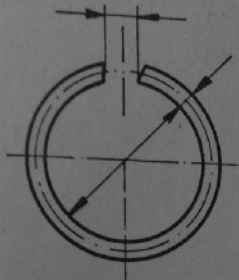

CIKKSZÁM	TGL	MSZ	D	d	n
99 00135 067	31665		17,7	2	9
99 00135 018	31665		9	0,8	5